

## GRÖNEMEYER TUMULT TOUR 2019

**SCHLADMING 13.09.2019**  
**PLANAI STADION**



NEUES ALBUM 09.11.2018



### Mandling – Gleiming – Pichl – Schladming

Abfahrt		Preise in EUR	
Ort		Hin + Rück (ab bzw. bis Mandling)	Einfache Fahrt (ab bzw. bis Mandling)
Haltestelle Gasthof Taferne Mandling	17:45	€ 10,-	€ 6,-
Haltestelle Gleiming an der B320	17:50		
ÖBB Haltestelle Pichl an der B320	17:55		
Ankunft Schladming, Lendplatz	18:00		
<b>Rückfahrzeiten ab Lendplatz</b>		23:30	01:30

**Gruppen ab 15 Personen müssen sich am Vortag bei Planaibus anmelden!**

**[einsatzleiter.bus@planai.at](mailto:einsatzleiter.bus@planai.at) oder +43 (0) 3687/22042-174**

## GRÖNEMEYER TUMULT TOUR 2019 SCHLADMING 13.09.2019 PLANAI STADION



NEUES ALBUM 09.11.2018



### Winterer – Rohrmoos – Schladming

Abfahrt						Preis in EUR				
Ort	Zeit					Hin + Rück	Rückfahrt			
Hochwurzen Fun-Jet, Winterer	14:15	14:55	15:55	17:15	18:25	€ 7,-	€ 4,-			
Abzweigung Preuneggtaal	14:16	14:56	15:56	17:16	18:28					
Talstation Gipfelbahn Hochwurzen	14:18	15:00	16:00	17:20	18:30					
Schwaigerhof/Alpstegweg	14:20	15:03	16:03	17:23	18:31					
Rohrmoos Zentrum, Erlebnisswelt	14:21	15:04	16:04	17:24	18:32					
Rohrmoos Dorf (Kreisverkehr)	14:22	15:05	16:05	17:25	18:33					
Schütterhof	14:24	15:07	16:07	17:27	18:35					
Götschlhof - Alpine	14:25	15:08	16:08	17:28	18:36					
Schladming - Lendplatz	14:27	15:10	16:10	17:30	18:38					
<b>Rückfahrzeiten/Retour</b> (Schladming Dachstein Sommercard nicht gültig)										
						01:30				

**Gruppen ab 15 Personen müssen sich am Vortag bei Planaibus anmelden!**  
[einsatzleiter.bus@planai.at](mailto:einsatzleiter.bus@planai.at) oder +43 (0) 3687/22042-174

**GRÖNEMEYER  
TUMULT  
TOUR 2019  
SCHLADMING 13.09.2019  
PLANAI STADION**



NEUES ALBUM 09.11.2018



## Fastenberg – Schladming

Abfahrt		Preis in EUR	
Ort	Zeit	Hin + Rück	Rückfahrt
Planai - West Bergstation	17:12	€ 10,-	€ 6,-
Haltestelle Jager	17:15		
Haltestelle Breiler	17:18		
Haltestelle Asinger/Poserhof	17:19		
Ankunft Schladming, Rathausplatz	17:30		

### Rückfahrt ab Rathausplatz:

**23:30 Uhr** (bei Bedarf bis Planai Berg) / **01:00 Uhr** (bei Bedarf bis Planai Berg)

**Gruppen ab 15 Personen müssen sich am Vortag bei Planaibus anmelden!**  
[einsatzleiter.bus@planai.at](mailto:einsatzleiter.bus@planai.at) oder +43 (0) 3687/22042-174

## GRÖNEMEYER TUMULT TOUR 2019

**SCHLADMING 13.09.2019**  
**PLANAI STADION**



NEUES ALBUM 09-11-2018



### Untertal – Rohrmoos – Schladming

Abfahrt				Preis in EUR	
Ort	Zeit			Hin + Rück	Rückfahrt (Sommercard nicht gültig)
Untertal Dorf	14:50	15:50	17:10	€ 7,-	€ 4,-
Ahornweg/Seiterhof	14:52	15:52	17:12		
Rohmoos-Süd/Angerer	14:53	15:53	17:13		
Rohmoos Dorf (Kreisverkehr)	14:54	15:54	17:14		
Schladming - Lendplatz	15:10	16:10	17:30		

Abfahrt	
Ort	Zeit
Untertal Dorf	18:20
Ahornweg/Seiterhof	18:22
Rohmoos-Süd/Angerer	18:23
Rohmoos Dorf (Kreisverkehr)	18:24
Schladming - Lendplatz	18:40

**Gruppen ab 15 Personen müssen sich am Vortag bei Planaibus anmelden!**

**[einsatzleiter.bus@planai.at](mailto:einsatzleiter.bus@planai.at) oder  
+43 (0) 3687/22042-174**

Rückfahrzeiten/Retour (Schladming Dachstein Sommercard nicht gültig)		22:30	23:00	00:00	01:00
		01:30			

# GRÖNEMEYER TUMULT TOUR 2019 SCHLADMING 13.09.2019 PLANAI STADION

TUMULT

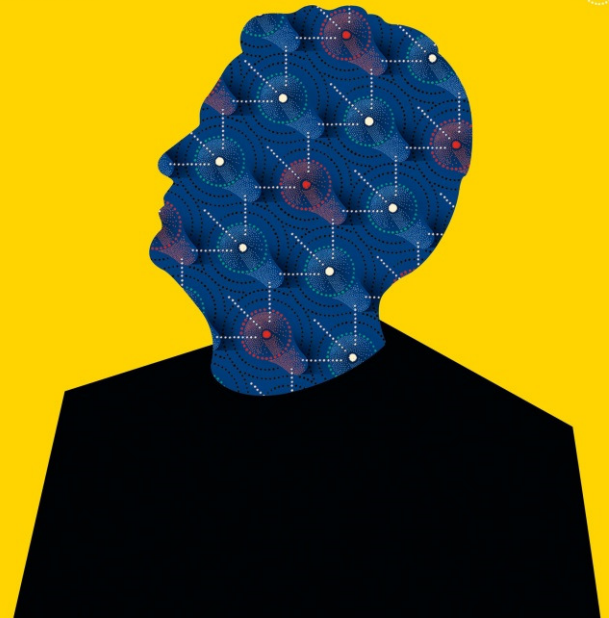

KARTEN BEI Ö - TICKET 01-96096 • WWW.OETICKET.COM



Linie Gröbming – Haus - Schladming					
Abfahrt				Preis in EUR	
Ort	Zeit	Zeit	Zeit	Hin + Rück	Einfache Fahrt
Gröbming Bbf.			16:45	12,-	7,-
Pruggern B 320			16:50	12,-	7,-
Assach Feuerwehr	16:15	17:20	-	10,-	6,-
Aich Grafenwirt	16:20	17:25	-	10,-	6,-
Aich B 320	-	-	16:58	10,-	6,-
Ruperting	-	-	17:01	10,-	6,-
Weißbach Ort	16:30	17:30	-	10,-	6,-
Haus Ort	16:40	17:40	17:06	10,-	6,-
Oberhaus Ort	16:45	17:45	17:11	9,-	5,-
Lehen	16:47	17:47	17:13	9,-	5,-
<b>Schladming an</b>	<b>17:02</b>	<b>17:57</b>	<b>17:23</b>		

## Rückfahrt ab Rathausplatz:

- 22:30 Uhr:** Haus – Weißenbach – Gröbming – Niederöblarn
- 23:30 Uhr:** Haus – Weißenbach – Gröbming – Niederöblarn
- 00:30 Uhr:** Haus – Weißenbach – Gröbming – Öblarn – Irdning – Stainach - Liezen
- 01:30 Uhr:** Haus – Weißenbach – Gröbming – Öblarn – Irdning – Stainach – Liezen

Es werden alle Haltestellen auf den Linien bedient!

Gruppen (ab 5 Pers.) werden gebeten sich unter [kundenbuero.stainach@postbus.at](mailto:kundenbuero.stainach@postbus.at) anzumelden.

ÖBB Postbus GmbH, VS Stainach  
Tel.: 03682-26100, [www.postbus.at](http://www.postbus.at)

Es besteht kein Anspruch auf Beförderung. Die Beförderung erfolgt nach Maßgabe der vorhandenen Plätze!